Informationen zur Ausstellung

„Amazonien – der größte Regenwald der Erde und wir“

Vielen Dank für Ihr Interesse an unserer Ausstellung „Amazonien – der größte Regenwald der Erde und wir“. Wir hoffen, dass die Ausstellung ihrem Interesse über die Amazonasregion gerecht wird und wünschen viel Erfolg beim Ausstellen!

Die jährliche Abholzung im brasilianischen Amazonas hat aktuell den höchsten Stand seit 15 Jahren erreicht. Auch Waldbrände und Umweltverschmutzung durch Öl, Gold oder Bauxit sind tägliche Probleme mit denen die Menschen im Amazonasgebiet zu kämpfen haben. Indigene Bevölkerungsgruppen kämpfen mit aller Kraft dagegen an, aber das ist schwer, wenn selbst der eigene Präsident dagegen arbeitet. Und auch wir tragen einen großen Teil der Schuld an all dem. Doch wieso passiert das alles, wie geht es den indigenen Bevölkerungsgruppen dabei und warum tragen wir Schuld an etwas, das Tausende Kilometer entfernt von uns passiert? Diese Fragen beantwortet unsere Ausstellung.

Die Ausstellung „Amazonien – der größte Regenwald der Erde und wir“ möchte das Bewusstsein dafür stärken, wie wichtig der Amazonasregenwald für das weltweite Klima ist und einen Blick auf aktuelle Bedrohungen und zukunftsweisende Projekte werfen. Die Ausstellung thematisiert dabei besonders die Situation indigener Bevölkerungsgruppen und zeigt Verbindungen zwischen der Weltgemeinschaft und Amazonien auf. Wenn wir den Amazonasregenwald noch retten wollen, müssen wir jetzt handeln.

Aufbau

Bei der Ausstellung handelt es sich um eine Bannerausstellung. Sie besteht aus acht beidseitig bedruckten Leinwänden auf acht dazugehörigen Holzgestellen. Die Banner sind 85 cm breit und 200 cm hoch. Die jeweilige Standfläche ist 30 cm x 90 cm. Die Gestelle und Banner lassen sich einfach zusammenbauen bzw. zusammenrollen. Eine Anleitung zum Aufbau und Bilder der Ausstellung finden Sie ab Seite 3.

Thematisch befasst sich die Ausstellung mit 16 verschiedenen Themen rund um die Amazonasregion:

1. Der Amazonasregenwald: Der größte Regenwald der Erde
2. Der Amazonasregenwald und das globale Klima
3. Indigene Bevölkerungsgruppen in der Amazonasregion
4. Leben in der Stadt im Amazonasgebiet
5. Vom Papier zur Umsetzung – Rechte Indigener Bevölkerungsgruppen
6. Abholzung für Rinderzucht, Soja, Palmöl und Holz
7. Spekulation und Privatisierung von Land am Amazonas
8. Energie aus dem Regenwald: Wasserkraft und ihre Folgen
9. Roter Schlamm: Bauxit und Aluminium aus dem Regenwald
10. Goldabbau in Amazonien
11. *Female leadership*: Frauen kämpfen für Menschenrechte und Landtitel
12. Selbstorganisierte Überwachung: Die Verteidiger*innen des Waldes von Sinangoe
13. Agroforstsysteme als nachhaltige Form der Landwirtschaft in Amazonien

14. Das Mercosur-Abkommen und unsere politische Verantwortung
15. Was kann ich machen, um den Amazonasregenwald zu erhalten?
16. Blick auf das Klimabündnis

Eine mitgelieferte Broschüre spiegelt die Themen der Ausstellung.

Versand, Ausleihe, Maße

Das sind die Kosten für Ausleihe und Versand:

- 50 Euro Ausleihgebühr (einmalig)
- Ca. 50 Euro für den Versand an ihre Wunschadresse
- Versand zurück zur ASW, hier können Sie über den Dienstleister entscheiden

Für die Ausleihgebühr und die Versandkosten stellen wir ihnen vor der Ausleihe eine Rechnung. Gerne können sie die Ausstellung auch in unserer Berliner Geschäftsstelle abholen.

Die komplette Ausstellung ist in vier Paketen mit jeweils 12 kg Gewicht verpackt. Die Maße der Pakete sind jeweils 110cm x 50cm x 30cm

Bevor Sie die Ausstellung zurückschicken, kontrollieren Sie bitte, ob alle 8 Banner und eventuell nicht verwendete Materialien vorhanden sind.

Sollte ein Banner abhandengekommen oder beschädigt sein, bitten wir Sie darum, uns dies umgehend mitzuteilen. Die Kosten für die Wiederbeschaffung müssen wir Ihnen leider in Rechnung stellen. Wir empfehlen Ihnen daher den Abschluss einer Haftpflichtversicherung. Bitte achten Sie darauf, dass die Ausstellung so verpackt ist, dass sie während des Versands nicht beschädigt wird.

Die Ausstellung unterliegt dem Urheberrecht. Falls Sie eine Kopie der Ausstellung kaufen möchten, nehmen Sie bitte mit uns Kontakt auf.

Falls Sie noch Fragen zum Thema haben, können Sie sich jederzeit an uns wenden. Ebenso freuen wir uns über Kommentare zu der Ausstellung und Anregungen dazu.

Darüber hinaus interessiert uns, wann und wo Sie die Ausstellung gezeigt haben und wie die Resonanz der Besucher*innen war. Über einen mündlichen oder schriftlichen Bericht würden wir uns sehr freuen. Auch Fotos sind uns immer willkommen.

Mit besten Grüßen aus Berlin,

Ihr ASW-Team

Kontakt

ASW – Aktionsgemeinschaft Solidarische Welt e.V.
Tel. +49- (0)30 – 992969536
Potsdamer Str. 89; 10785 Berlin

Aufbauanleitung

Hier ist ein Bild der ebenfalls beiliegenden Anleitung.

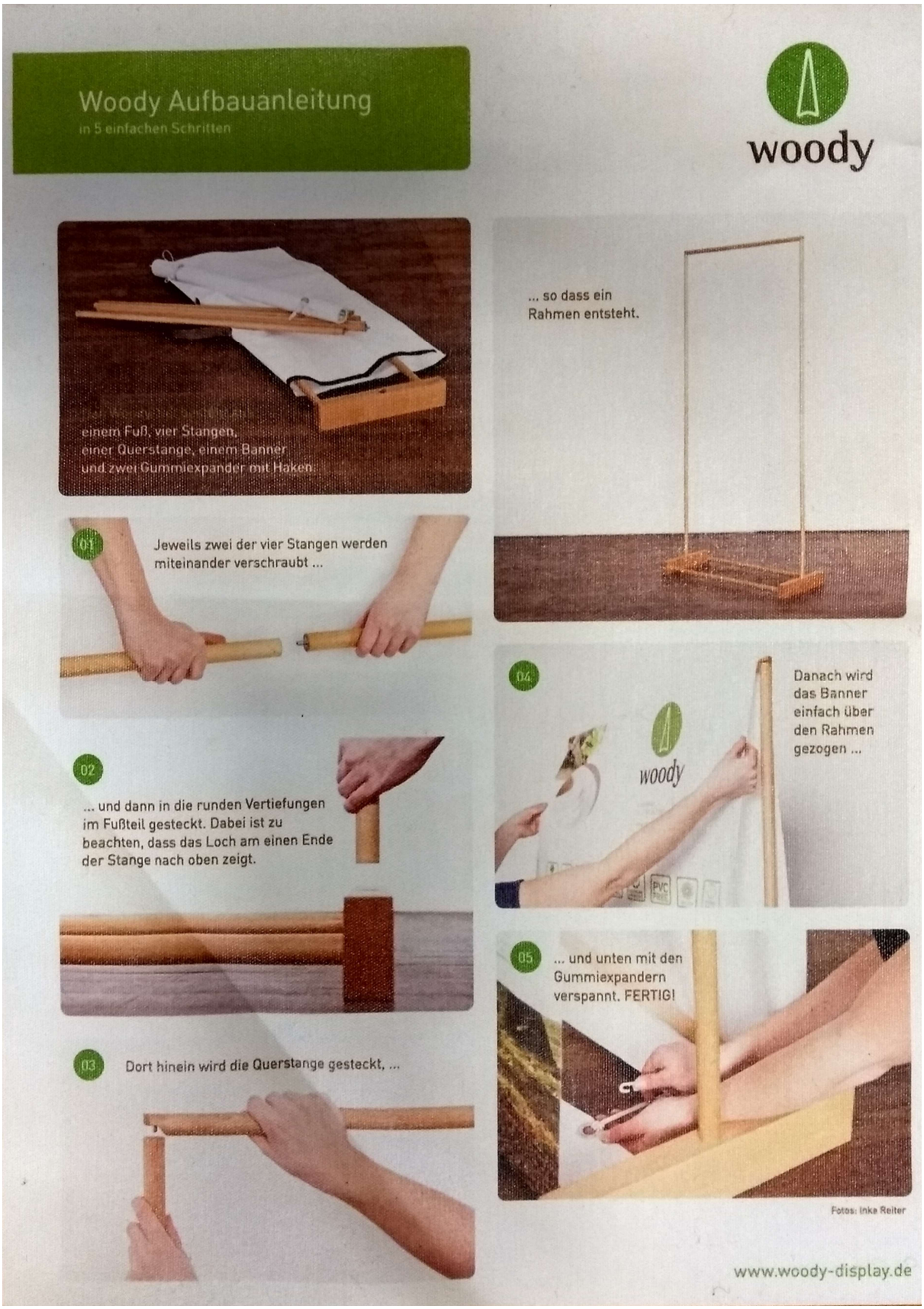

Bilder der Ausstellung

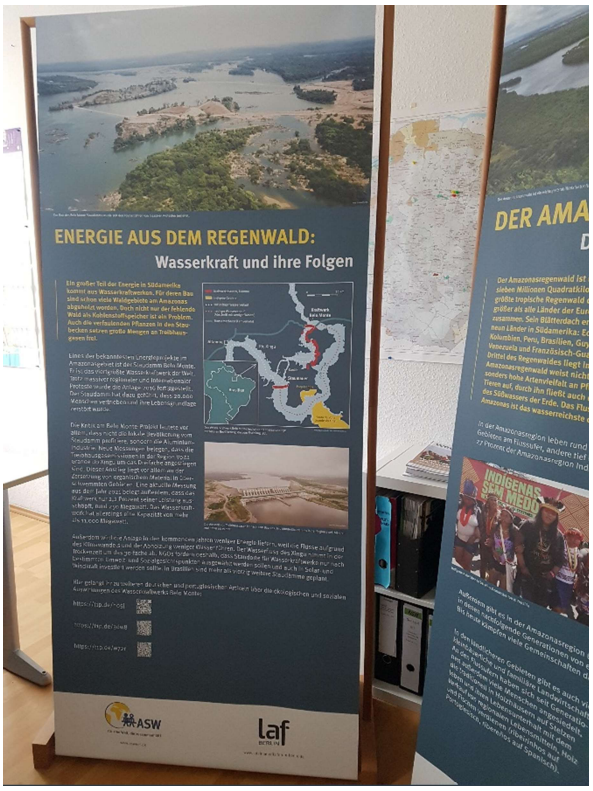

Details der Rahmen für die Ausstellungsbanner

Die Leinwand wird aufgerollt und nach dem Aufhängen unten mithilfe von einem Gummiband mit Haken befestigt und gespannt.